おことわり

商品の企画、生産には万全の注意をはらっておりますが、ゲーム内容が非常に複雑なために、プログラム上、予期できない不都合が発見される場合が考えられます。万一、誤動作等を起こすような場合がございましたら、弊社まで御一報ください。

お父さま、お母さま方へ(必ずお読みください)

このたびは、バンダイ製品をお買い上げいただき、まことにありがとうございます。品質管理には万全を期しておりますが、万一お気付きの点がございましたら、お客様相談センターまでお問い合わせください。なお、お問い合わせの際は、住所・氏名(保護者)・電話番号と、お子様のお名前・お年も必ずお知らせください。

バンダイお客様相談センター

(関東) 東京都台東区駒形2-5-5 〒111-81 ☎03-3847-6666

(関西) 大阪市北区豊崎4-12-3 〒531 ☎06-375-5050

(中部) 名古屋市昭和区御器所3-2-5 〒466 ☎052-872-0371

●電話受付時間 月～金曜日(除く祝日)10～16時

●電話番号はよく確かめて、おまちがえのないようにしてください。

FOR SALE and USE IN JAPAN ONLY
本品の輸出、使用営業及び賃貸を禁じます。

ファミリー コンピュータ・ファミコン は任天堂の商標です。

発売元 株式会社バンダイ
玩具第3事業部
東京都台東区駒形2-5-4 〒111-81

ファミリー コンピュータ™

まじかる☆タルるートくん2 まほうだいぼうけん

とりあつかいせつめいしょ
取扱説明書

©江川達也/集英社・東映動画
©BANDAI 1992 MADE IN JAPAN

BANDAI

バンダイファミコンクラブ

ゲームについてのご質問は、**03-5828-3333**

[受付時間/月～金曜日(除く祝日)10～16時]にお問い合わせください。

●電話番号はよく確かめて、おまちがえのないようにしてください。
●受付時間外の電話はおさけください。
●東京23区以外の方は、市外局番(03)をお忘れのないようにしてください。

ご注意

●ご使用後はACアダプタをコンセントから必ず抜いておいてください。
●テレビ画面からできるだけ離れてゲームをしてください。
●長時間ゲームをする時は、健康のため、約2時間ごとに10分～15分の小休止をしてください。
●精密機器ですので、極端な温度条件下での使用や保管および強いショックをさけてください。
また、絶対に分解しないでください。
●端子部に手を触れたり、水にぬらしたりして汚さないようにしてください。
故障の原因となります。
●シンナー・ベンジン・アルコール等の揮発油でふかないでください。
●ファミリーコンピュータにプロジェクションテレビ(スクリーン投影方式のテレビ)を接続すると残像現象(画面ヤケ)が生ずるため接続しないでください。

もくじ

プロローグ……2
登場キャラクターの紹介……4
コントローラーの操作……5
ゲームの準備　1 タイトル画面……6
2 ゲームスタート画面……6
ステージマップ　3 ステージマップ画面……8
アクションステージ　4 マイキャラセレクト画面……10
5 アクション画面……12
セーブの方法……15
ゲームオーバー……15
魔法の使い方……16
玉ちゃん教えて！まじかるアドバイス……20

プロローグ ★★★★★★★★★★

タるる〜っ！久しぶりだなっ。
オレ、大魔法使いタルるート。
ふたたびファミコンの世界にやって来た。
みんなとまた会えて、オレうれしい。
今度はなにしろ"2"だからな、
前作以上にたこやきいっぱいのステージ!?だけじゃない。
強敵たくさん！仕掛けもいっぱい！
本丸もミモラもいっしょの、
ドキドキでワクワクの大冒険だっ！！

ても心配するな。オレたち冒険しながら
新しい魔法じゃんじゃん覚えるるる〜。
おまけに攻撃力もジャンプ力もグングン増していくんだ。
すげ〜だろ！思いっきり期待しててくれよなっ。
さて、いよいよ、めちゃくちゃおもしろい
「まほうだいぼうけん」のはじまりだ！！
おっ、そんなにあせんないてくれ。
落ち着いてスタートボタン押してくれよなっ。
ンじゃあゲーム、がんばってくりー。

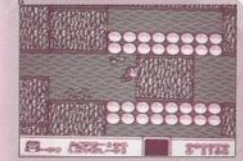

登場キャラクターの紹介 ★★★

★タルるート
魔法の国からやって来た落ちこぼれ魔法使い。本丸とは親友同士で、たこやきが大好物だ。

★江戸城本丸
勉強はダメだけど元気いっぱいの小学生。伊代菜ちゃんのためなら、たとえ火の中水の中。

★ミモラ
タルとは魔法幼稚園のクラスメイト。タルをしたって魔法の国からやって来た。

★河合伊代菜
頭脳明晰でスタイルも抜群の心やさしい女の子。本丸がぞっこん惚れているクラスいちのアイドル。

★江戸城将軍之介
本丸の父。あらゆる格闘技を極めた硬派の童話絵本作家。

★座剣邪寧蔵
となりのクラスに転校してきた不良拳法少年。中国四千年の秘術、邪剣波をあやつる強敵だぞ。

★マハラバー
とーっても強い魔法使い。今まで755人と結婚。女には目がないとんでもないヤツ。

コントローラーの操作 ★★★★★★★★★★★★

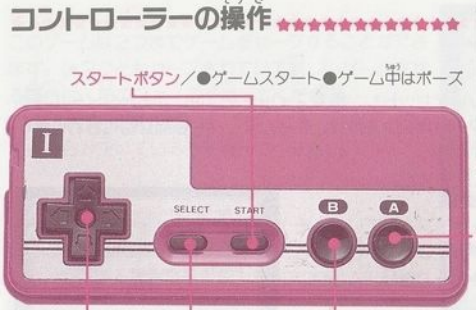

ゲームの準備

1 タイトル画面

ファミコン本体にROMカセットをセットし、電源スイッチをONにするとタイトル画面があらわれます。その後、スタートボタンを押すとゲームスタート画面に切り替わります。

2 ゲームスタート画面

●モードセレクト

「つづきから」／前回のゲームをセーブをしていて、そのつづきからプレイしたい場合は、このコマンドを✚キーで選び、Aボタンで決定します。

「はじめから」／新しくゲームをする人はこのコマンドを選び、それからゲーム名（自分の名前など）を必ず入力してください。

「ファイルけす」／セーブしたゲームを消したい場合は、このコマンドを選びます。

●ゲームセレクト

このゲームは2つまでゲームをセーブすることができます。（＊2つともセーブされていて新しいゲームをする場合は、前のファイルを消してください。）

「はじめから」を選んだ人は、「ゲーム1」か「ゲーム2」のどちらか空いている方を選んでください。

●ゲーム名の入力

✚キーで好きな文字を選び、Aボタンで入力してください。訂正する場合はBボタンで1文字前に戻ります。（5文字までの入力が可能です）

●レベル設定

ゲームレベルは「かんたん」と「ふつう」の2つのレベルが選べます。Aボタンで決定すると、いよいよ画面がステージマップに移ります。

ステージマップ

3 ステージマップ画面

ステージマップ画面があらわれたら、画面上のキャラクターを✚キーで好きなステージに移動させてください。Aボタンを押すと各ステージが始まります。
各ステージをクリアーしながらゲームを進めていきましょう。クリアーしたステージは、以後自由に行くことができます。

●アクションステージ

番号のあるプレートがアクションステージの目印。プレート上でAボタンを押すと、横スクロールの楽しいアクションゲームが始まります。
また、プレートへの進入方向により、同じ場所でも違ったアクションステージに入ります。

＊例えば図のような場合、上、左、右から進入した場合、それぞれ違うアクションステージが始まります。

アクションステージ　たこやきステージ　風船（カジノ）　キャラクターステージ

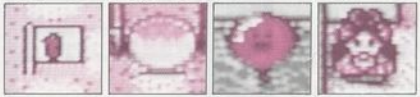

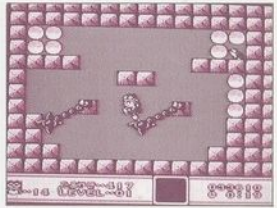

●たこやきステージ

たこやき食べ放題、アイテム取り放題のボーナスステージ。制限時間内にアイテムを集めてください。

●風船（カジノ）

風船に乗ってカジノへご招待。たこやきを賭けてのルーレットゲームが楽しめます。

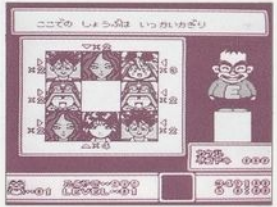

●キャラクターステージ

いよいよボスとの一対一のバトル。ライフ制の決闘ステージです。ここでは魔法が使えないのでした攻撃やパンチ攻撃だけで勝たなくてはなりません。

アクションステージ★★★★★★★★★★★★★

4 マイキャラセレクト画面

アクションステージに入る前に、プレイヤーのキャラクターを「本丸」、「タルるート」、「ミモラ」のいずれかの中から選択します。✚キーの上下で選択し、Aボタンで決定します。

●マイキャラの特長は？

本丸

レベルアップは遅いですが、最高レベル(レベル6)になった時にはいちばんのジャンプ力が得られます。ステージクリアを助ける移動補助的な魔法が得意です。

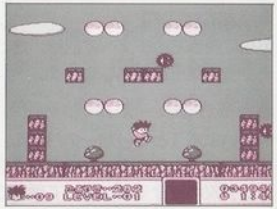

タルるート

初期の成長スピードが早いので、前半に活躍します。通常攻撃のした攻撃は3人の中ではいちばんリーチが長く、また上下にも攻撃できます。攻撃系の魔法が得意です。

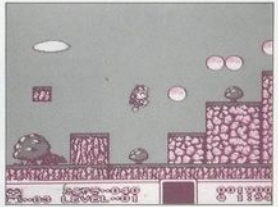

ミモラ

レベルの上がり方は3人中いちばんはやい。
攻撃系と補助系の魔法をバランスよく覚えます。

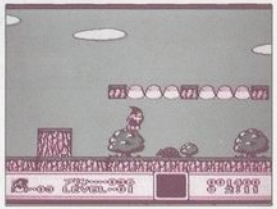

5 アクション画面

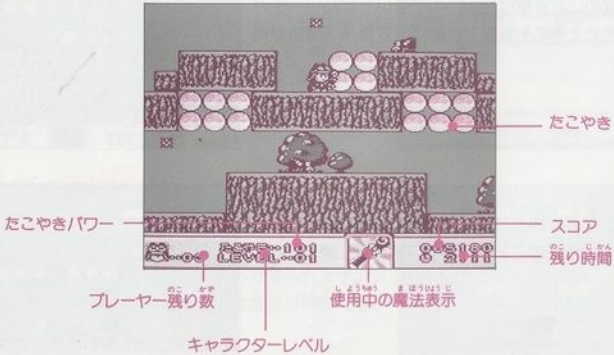

●たこやき(プリン)を集めよう

魔法を使うときやゲームをセーブする時には、たこやき(ミモラの場合はプリン)パワーが必要です。たこやきはキャラクターが触れれば取ることができます。

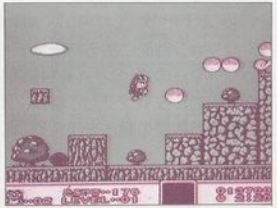

●アイテム箱を探せ

アイテム箱をたたくと、中からアイテムが出てきます。いろいろな魔法アイテムが入っているので、見落とさないように注意しよう。

★パワーアップルジュース／無敵になる
★速しライス／画面が勝手にスクロールされる。
★悪魔丼／✚キーの配列が上下左右、逆になる。
★ふわふわん／体が浮いて空を飛べるようになる。
★夢由麺／隠しボーナスステージに行くことができる。

…など、このほかにもたくさんのアイテムが隠されている。

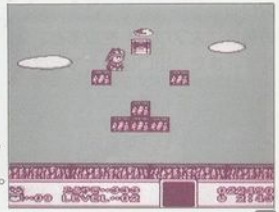

●特訓ステージでレベルアップだ

各アクション画面にある特訓ステージをクリアすると、キャラクターのポイント(経験値)に応じてレベルアップ。攻撃力、ジャンプ力が増し、また新しい魔法を覚え、最高6種類の魔法を使えるようになります。

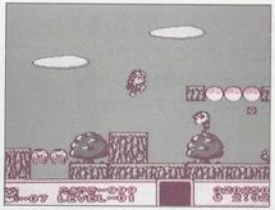

●大たこやき(大プリン)を目指せ

アクションステージの最後にある大たこやき(ミモラの場合は大プリン)を取ると、ステージクリアとなります。また、出口はひとつとは限りません。途中に分かれ道があり、違った方向に行くことができます。

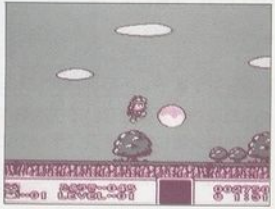

ステージをクリアすれば、プレート上を自由に行き来できます。でも、クリアを失敗するとたこやきが半分になり、プレーヤーの数も一人減ってしまいます。

セーブの方法 ★★★★★★★★★★★★★★★★

プレイしたゲームをセーブしておけば、途中でやめても次回はその続きからプレイできます。ステージマップ画面に戻った時に、セレクトボタンを押せばセーブできますが、セーブの際にはたこやき10個が必要です。また、セーブ後にゲームを続けたい時は、いったん番号のあるプレートから外に出て、入り直してスタートしてください。

ゲームオーバー ★★★★★★★★★★★★★★★★

プレーヤーの残り人数が0になるとゲームオーバーです。タイトル画面に戻りますので、スタートボタンを押してゲームを始めてください。

魔法の使い方

アクションステージの中で、各キャラクターは魔法を使うことができます。セレクトボタンを押すと画面が変わりますので、✚キーで魔法を選択し、Aボタンで決定してください。魔法を使うにはたこやきパワーが必要です。また、一度に使える魔法は1種類です。魔法をキャンセルしたい場合は、もう一度セレクトボタンを押してください。もう一度セレクトボタンを押すとアクション画面に戻ります。

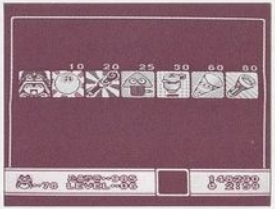

＊魔法は、最初は2つだけしか覚えていません。また、魔法を使っている時には、したやパンチによる攻撃ができないものもあります。

●本丸の魔法

＊魔法は一定時間しか効果が続きません。

ソードペンまじっくん(20)
敵やタマの動きを止める。

もりもり筋肉ん(30)
体がもりもり大きくなって攻撃力が増す。

くろーるけーきくん(10)
泳ぎがとてもうまくなる。(水中のみ有効)

韋駄天足ん(15)
移動するスピードがアップする。(水中では無効)

火の素(100)
体がメラメラ燃えバリアになる。

昇天ジャンプー(40)
ジャンプ力が増し落下スピードも遅くなる。

●タルるートの魔法

＊魔法は一定時間しか効果が続きません。

引力ん(10)
たこやきを自分の方に引き寄せる。

ソードベンまじっくん(20)
一定時間、敵やタマの動きを止める。

みちしるべー(25)
敵のタマを全部はね返すことができる。

ぶくぶくぜい肉ん(30)
左手をふくらませて攻撃力をアップさせる。

きくんだあ(60)
さけび声がタマになって敵をたおす。

分身ライトくん(80)
分身が回転して防御してくれる。 ただし、効果のない敵もいる。

●ミモラの魔法

＊魔法は一定時間しか効果が続きません。

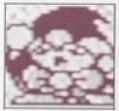

あんまりですわパンチ(10)
パンチの攻撃力がアップする。

豚カッチン(15)
敵を豚にして空に飛ばしてしまう。

腹話銃(30)
光線で敵をやっつける。

バラン酢(20)
滑べりやすい地面の上でも滑べらなくなる。

コマッチッタくん(80)
敵を燃やして消してしまう。

かえるんるん(50)
河童に変身。地上ではジャンプ力アップ、水中では泳ぎがうまくなる。

玉ちゃん教えて！まじかるアドバイス

★とにかくタコヤキ、いっぱい集めてね！

タコヤキがないと魔法も使えないしセーブもできないの。だからいっぱい集めて、どの魔法が有効かよく考えてから使ってね。でないとタコヤキ大好きなタルちゃんが怒るわよ！

★それぞれの面をクリアーするには、ココが大切よ！

第１話：この面をクリアーするには、あるアイテムが必要なの。一体どこにあるのかしらねえ…。

第２話：経験値をたくさん集めておかないと、後で苦労することになるわよ！

第３話：この面の敵は、特に強いわよ！だけど動きをよく見ているうちになんとなくパターンがつかめてくるかも…。

第４話：アイテム交換所にあるアイテムは超重要なものばかり。手に入れないとアイツは倒せないわ。

★こんなキー操作もアリよ！

その①✚キーの▼を押しながらAボタンを押すと、下の段に降りられる！

その②✚キーの▼を押すと、しゃがんで敵をよけることができる！

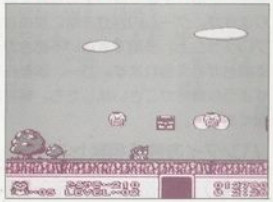

★ブロックをこわしてね！

ブロックの中には、魔法で壊せるものもあるのよ。ものは試し、やってみると、いいことあるかも。

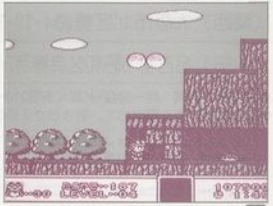

★"ホルモンガー"ってしってる？

♂が♀に、♀が♂になれる便利なドリンク。ということは…、使わないっていうテはないわよ。